Informujemy, iż w celu optymalizacji treści dostępnych w naszym serwisie i dostosowania ich do Państwa indywidualnych potrzeb korzystamy z informacji zapisanych za pomocą plików cookies na urządzeniach końcowych użytkowników. Pliki cookies użytkownik może kontrolować za pomocą ustawień swojej przeglądarki internetowej. Dalsze korzystanie z naszego serwisu internetowego bez zmiany ustawień przeglądarki internetowej oznacza, iż użytkownik akceptuje stosowanie plików cookies.

Akceptuję

Kwesta na rzecz Hospicjum Dziecięcego Fundacji Pomóż Im

20 kwietnia 2024 r. Wolontariusze Szkolnego Klubu Wolontariatu "Szczęśliwa 13" uczestniczyli w kweście na rzecz Hospicjum Dziecięcego Fundacji Pomóż Im. Brawo!

Dodana: 22 kwietnia 2024 21:11 Zmodyfikowana: 25 kwietnia 2024 06:53
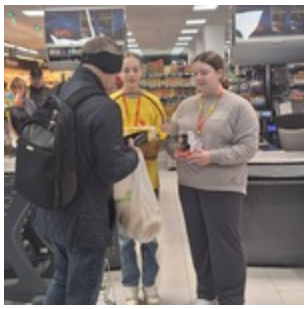
Galeria